<プレスリリース>

2023年1月17日

株式会社ビジュアルボイス

㊗ブリリア ショートショートシアター オンライン５周年！

別所哲也×LiLiCoのアニバーサリーナイトを２/10に開催

～バレンタイン・マンスに贈るLOVE & Short Filmシリーズは2/1～

－－－－－－－－－－－－－－－－

国際短編映画祭 ショートショートフィルムフェスティバル & アジア（SSFF & ASIA）がセレクトした世界のショートフィルムを毎週水曜日にお届けしている「Brillia SHORTSHORTS THEATER OINLINE」（運営：株式会社ビジュアルボイス / 以下、BSSTO）は、2023年2月14日で開設から5周年を迎えます。

これまでに配信してきたショートフィルムの作品数はのべ240作品以上、また、メールやSNSアカウントを登録すると無料で作品視聴可能となる会員数は、全国から8万7000人を突破しました（2023年1月15日付け）。

BSSTOでは、本シアターの代表を務める別所哲也と、映画祭で長年アンバサダーを務めるLiLiCoさんによる「アニバーサリーナイト」のイベントを２月１０日（金）に開催。本日よりチケット販売を開始いたします。

イベントでは、５年間を振り返るとともに、バレンタインデーにスタートしたシアターならではの、世界のLOVE &Short Filmの上映と、作品に連動したドリンクやフィンガーフード、フラワーバレンタインブーケの演出をお楽しみいただきます。

なお、２月１日（水）～は３週にわたり、イベント上映作品を含む、選りすぐりのLOVE & Short Filmシリーズを配信いたします。

https://sst-online.jp/magazine/13180/

＜BSSTO５周年記念アニバーサリーナイト＞

日時：　2023年２月10日（金）19:00～21:00

※18:30開場、19:00～開演

会場：　BPM（東京都世田谷区池尻2-31-24 信田ビル 2F）

出演：　別所哲也　LiLiCo

料金：　3000円

※１杯のウェルカムドリンクとフィンガーフードが含まれます。

２杯目以降のドリンクはキャッシュオンでお楽しみいただけます（数量限定）。

お申込み：　Peatixより先着順にて販売　https://bssto5th.peatix.com/view

イベントを彩るフラワーバレンタインブーケ＆エディブルフラワー

本イベントは今年も、一般社団法人花の国協議会が展開する「フラワーバレンタイン※」とコラボレーション。会場ステージをバレンタインに因んだ花でロマンチックにデコレーションするともに、別所哲也、Lilicoによるサプライズ演出も！作品インスパイアのドリンク＆フードには、春のエディブルフラワー（食べられる花／生産者：東京都・横山園芸）をあしらって皆様をお迎えします。

※フラワーバレンタインとは

バレンタインデー、世界の多くの国で、大切な人に愛や感謝の気持ちを込めて花を贈る風習があります。「花は自由なラブレター」、もっと自由に、もっと気軽に、花を贈ってみませんか？

https://www.flower-valentine.com/

ペルノ・リカール社のワインで乾杯！

ウェルカムドリンク＆上映するロマンティックコメディ作品から創作するオリジナルカクテル

アニバーサリーをお祝いするウェルカムドリンクには、ペルノ・リカール社の提供により、スペイン・リオハ地区を代表するワイナリーよりスパークリングワイン「カンポ・ヴィエホカヴァ・ブリュット・レセルヴァ」を、２杯目にお楽しみいただける、ショートフィルムをイメージしたオリジナルカクテルには、世界で多様化が進む中、人々の中にある「個（人との違い）を大切にする。」としてオリジナリティを追求するニュージーランドの「ブランコット・エステート」のソーヴィニヨン・ブランを用います。

https://www.pernod-ricard-japan.com/

＜2月1日（水）～毎週配信：LOVE ＆ Short Filmシリーズ＞

～フランス発・シャイ・ガイの恋の実験室～

（配信：２月１日（水）～５月2日（火））

『恋する透明人間』（Invisible）

監督：Thomas　Scohy /フランス/2020/20分

秘かに恋心をよせる同僚ルーシーと働くといつも赤面してしまうシャイな遺伝学者ピエールは、ある日赤面するのを止める化学製品を試してみることに。だけど実験は思いもよらぬ方向へ．．．。

～一度は夢見る未来のワタシ～

（配信：2月8日（水）～5月9日(火)）

『いつか王子様が現れて』

（Once upon a time my prince will come）

監督：Lola Naymark /フランス/2016/15:08

パン屋の台所で働く２７歳のルナはいつも素敵な王子とのお城生活を夢見ている。そんなある日彼女は札束で満ちたゴミ箱を見つけてしまう。そしてその隣にはキュートな若い青年。３０歳を前に彼女は夢を手に入れられるのか･･･？

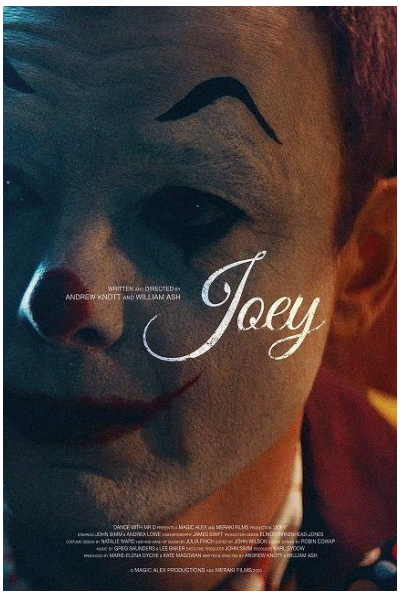

～秘密を知ったときあなたは･･･～

（配信：　2月15日～5月16日(火)）

『ジョーイ』（Joey）

監督：William Ash & Andrew Knott /イギリス/2020/16:00

海辺の街で孤独に生きる道化師のジョセフ。カフェの女性とデートに出かけることになるが、彼には秘密があって･･･。

●「ブリリア ショートショートシアター オンライン」

国際短編映画祭「ショートショート フィルムフェスティバル & アジア」が厳選したショートフィルムを毎週水曜日に配信しているオンラインシアター。2008年2月～2017年12月まで横浜みなとみらいで運営したショートフィルム専門映画館「ブリリア ショートショート シアター」のブランドを引き継ぎ、2018年2月にスタートしました。簡単な会員登録をいただければ、常時12作品ほどを無料で視聴いただけます。
短い時間で、人間の優しさや強さ、豊かな人生のヒントを教えてくれる、素晴らしい映画を皆さんの日常にお届けするオンラインシアターをめざし、映画を暮らしに取り込むヒントになる記事も掲載しています。
https://sst-online.jp/

－－－－－－－－－－－－

【本件に関するお問い合わせ先】
株式会社ビジュアルボイス 担当： 田中
TEL：03-5474-8201 ／ E-mail： press@shortshorts.org

画像ダウンロード
https://drive.google.com/drive/folders/1G8-XUsO4shbaw_iHcCkYle4j5Ewfpaxd?usp=sharing